

Keuringsverslag van een elektrische laagspanning- en zeer lage spanningsinstallatie

CONFORM

Datum keuring: 10/02/2021 Inspecteur: Nigel Rodriguez Molina Mentor: - Installateur: EVS Home Bvba
ID-label: Installateur: Gelijkvormigheidscontrole van een nieuwe huishoudelijke installatie volgens AREI boek 1 hoofdstuk 6.4. en 4.2.4.3. EK1.06 Klantreferentie: -

B.T.W. nr.: BE 679 997 615
Serie Nr.: 4411154

Merk en type meettoestel: Fluke 1663

Plaats van het onderzoek

Straatnaam: Nijverheidsstraat
Huisnummer: 260
Busnummer: 206/00/2
Postcode: 1800
Gemeente: VILVOORDE
Land: België

Eigenaar

Naam: Via EVS Home Bvba
Straatnaam: Nijverheidsstraat
Huisnummer: 260
Busnummer: 206/00/2
Postcode: 1800
Gemeente: VILVOORDE
Land: België

Naam contactpersoon: EVS Home Bvba
Telefoon: 0472674299
Gsm nr. (SMS):

Installateur

Naam: EVS Home Bvba
BTW nr.: BE 679 997 615
Telefoonnummer: 0472674299
E-mail: david@evshome.be

Type : appartement

EAN : 541448860020425306

Teller Nr. : 1SAG3100201534

Aard onderzoek: Gelijkvormigheidsonderzoek van een nieuwe huishoudelijke installatie volgens AREI boek 1 hoofdstuk 6.4. en 4.2.4.3.

Netbeheerder: FLUVIUS Spanning: 3N400V Meter / bord verbinding: 10 mm² Max beveiliging: 25 A
Aantal borden: 2 Aantal kringen: 20 Isolatie: 500 M Ω

Aardelektrode: Aardingslus RE: 4,21 Ω

DIFFERENTIEELSCHAKELAAR

I Δ (mA)	In (A)	In - andere (A)	I-t	Type	Beveiligde kringen	Test	x 2,5
300	40		22,5kA2s (3000A)	A	20	Ok	Ok
30	40		22,5kA2s (3000A)	A	7	Ok	Ok

BESCHRIJVING INSTALLATIE

Aantal kringen	Curve	Bescherming IN (A)	(andere)	P	Sectie (mm ²)
2	C	16		2	1,5
5	C	16		2	2,5
11	C	20		2	2,5
1	C	20		4	6
1	C	25		4	10

Visueel nazicht (algemeen) OK NOK Directe aanraking OK NOK Indirecte aanraking OK NOK
Aansluitingen OK NOK Correcte schema's OK NOK schema in bijlage door Aceg vzw
Equipotentiale verbindingen OK NOK niet van toepassing in afwachting
Continuïteit OK NOK Verlichting / toestellen OK NOK NVT

OPMERKINGEN - INBREUKEN - NOTA'S

PV-installatie niet opgenomen in dit verslag.

BESLUIT

- De elektrische installatie voldoet aan de voorschriften van het AREI Boek 1. De volgende periodieke keuring is te voorzien voor 10/2/2046
- De nodige maatregelen werden genomen, zodat de ingangsklemmen van de automatische differentieelstroominrichting, geplaatst aan het begin van de installatie, ontoegankelijk zijn gemaakt door verzegeling.
- Het (de) één draads- en opstellingsschema(s) werden door het erkend organisme voor gezien getekend.
- De elektrische installatie voldoet niet aan de voorschriften van het AREI Boek 1. Een aanvullend bezoek moet door hetzelfde organisme worden uitgevoerd. De werken, nodig om de inbreuken te doen verdwijnen die opgemerkt werden tijdens het controlebezoek, moeten zonder vertraging uitgevoerd worden en alle maatregelen moeten getroffen worden opdat de in overtreding zijnde installatie, indien zij in dienst blijft, geen gevaar vormt voor de personen of goederen. Datum:
- De elektrische installatie voldoet niet aan de voorschriften van het AREI Boek 1. Het controlebezoek voorzien door hoofdstuk 8.4.2. van het AREI boek 1, moet plaats hebben uiterlijk 18 maanden na de datum van de verkoopakte. De gegevens van de nieuwe eigenaar worden ons bezorgd na het verlijden van de akte. Indien de herkeuring gebeurt door een ander erkend organisme, dient deze ons hiervan op de hoogte te brengen. Datum:

Deze pdf-versie van het keuringsverslag is de originele versie en mag worden verspreid..

Aantal bijlage(n): 7



VRIJGAVE VAN HET KEURINGSVERSLAG

De inspecteur Nigel Rodriguez Molina

Plichten van de eigenaar, beheerder, huurder voor de installatie onderworpen aan het AREI Boek 1 afdeling 9.1.2.

- Het verslag dient te worden bewaard in het dossier van de elektrische installatie.
- Elke wijziging dient te worden vermeld in het elektrisch dossier.
- Elk ongeval overkomen van personen en te wijten, rechtevreeks of onrechtvreeks, aan de aanwezigheid van de elektrische installatie dient onmiddellijk meegedeeld te worden aan de algemene Directie Energie van de Federale Overheidsdienst Economie.

Kwaliteit

- De reproductie van dit document is enkel toegelaten in zijn integrale vorm en enkel met het schriftelijk akkoord van het controleorganisme en de aanvrager.
- De keuring beperkt zich tot de zichtbare en normaal toegankelijke delen van de installatie.

www.aceg.be 02 880 88 90 BE53 0689 0209 2953 - BTW BE0839.866.481

Stappenplan voor een installatie die conform is:			
Stap 1	Stap 2	Stap 3	Stap 4
Lees dit proces-verbaal zorgvuldig en besteed aandacht aan de eventuele nota's	Als u grote wijzigingen of uitbreidingen aan de installatie aanbrengt, moet u deze laten controleren.	De volgende periodieke keuring is voorzien voor 10/2/2046	ACEG staat tot uw dienst voor alle noodzakelijke keuringen.

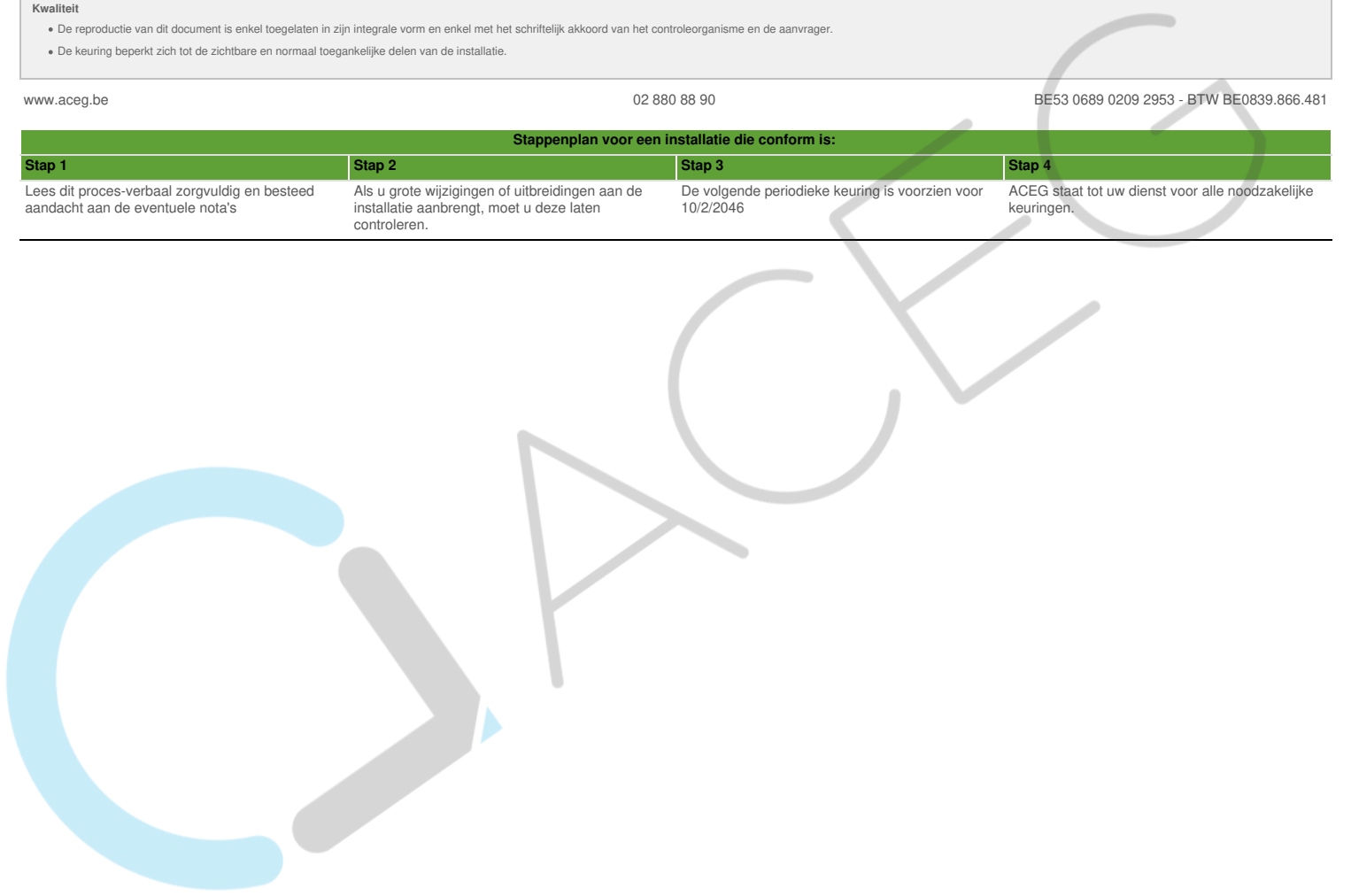

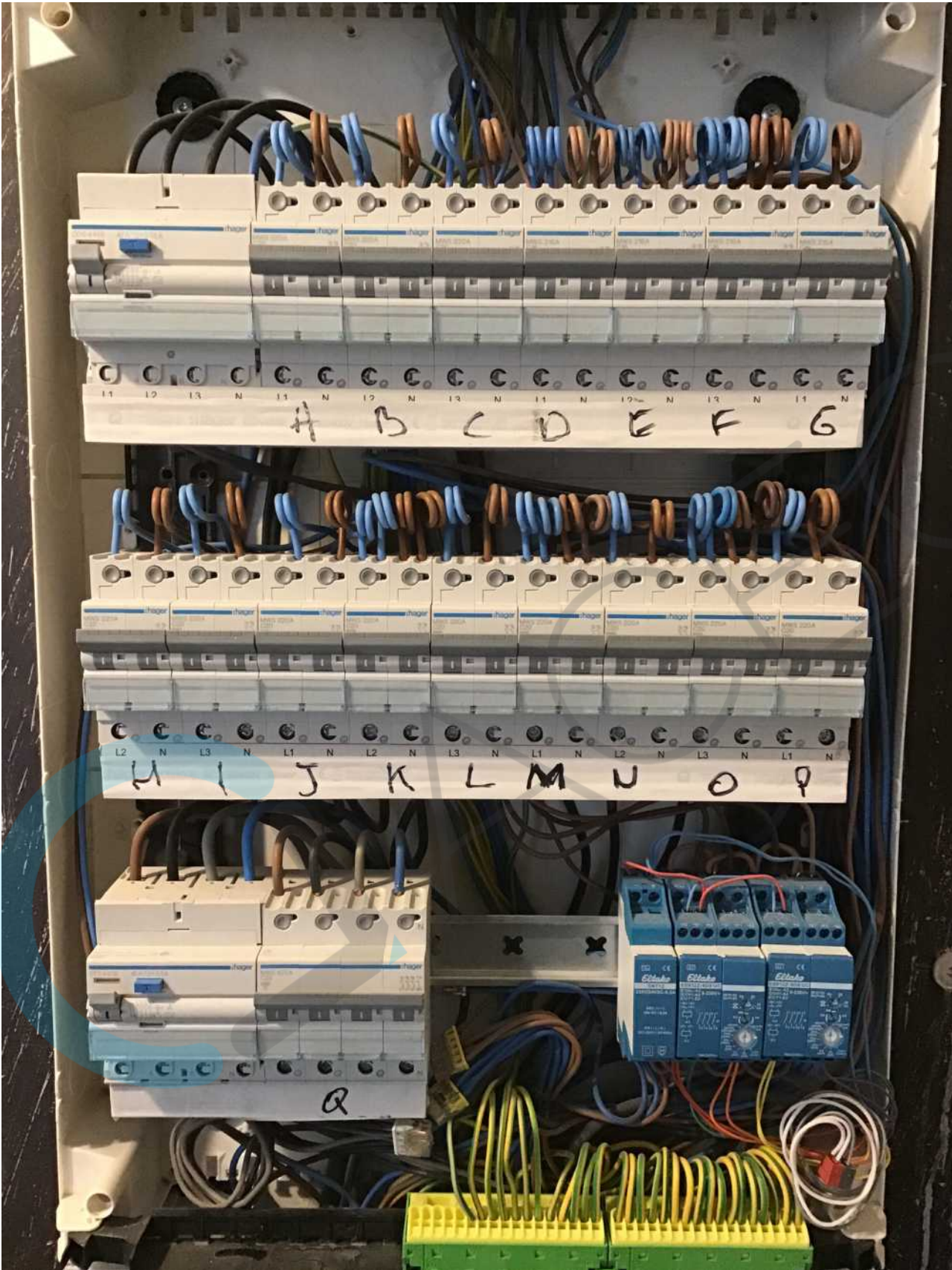

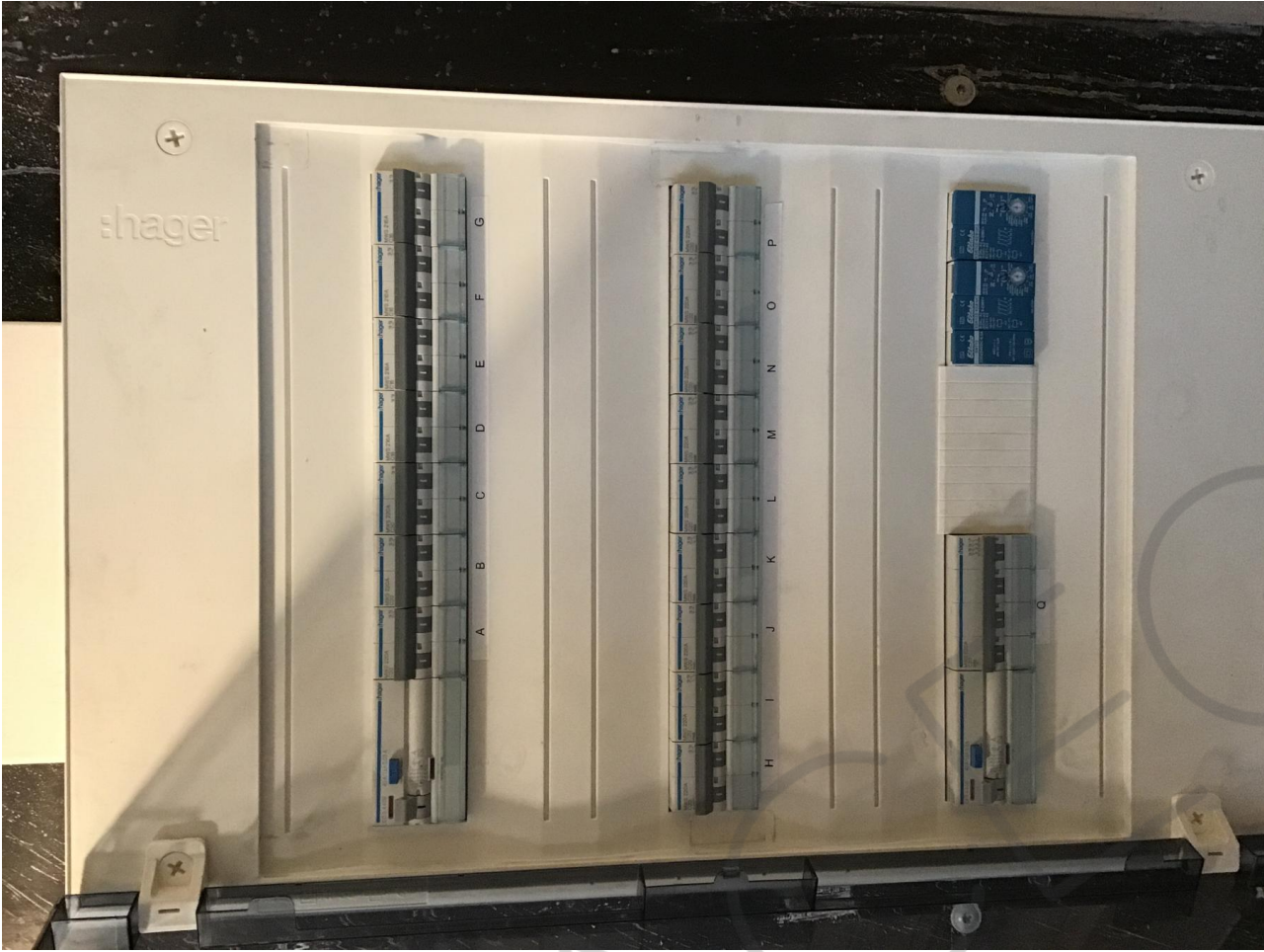

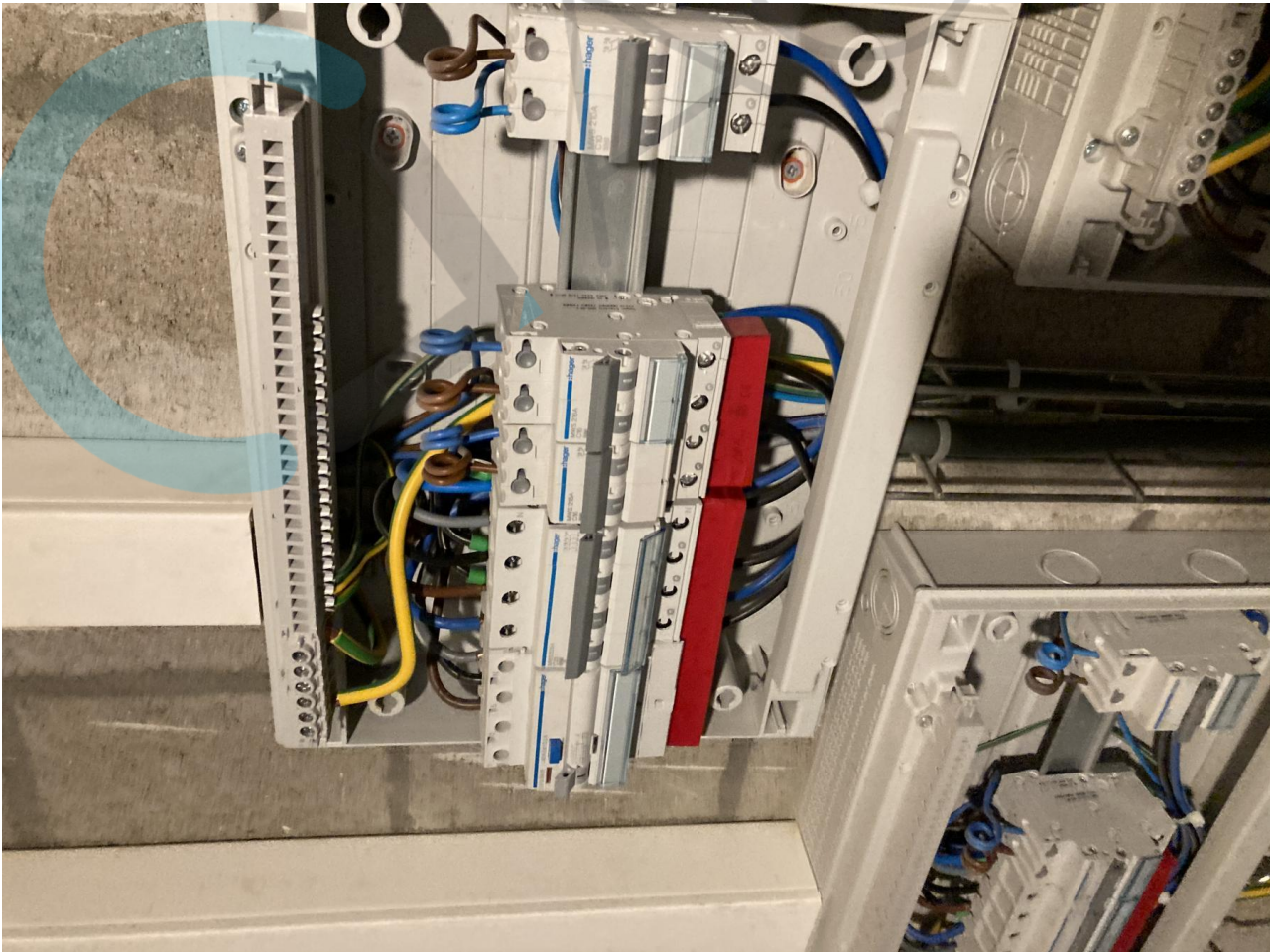
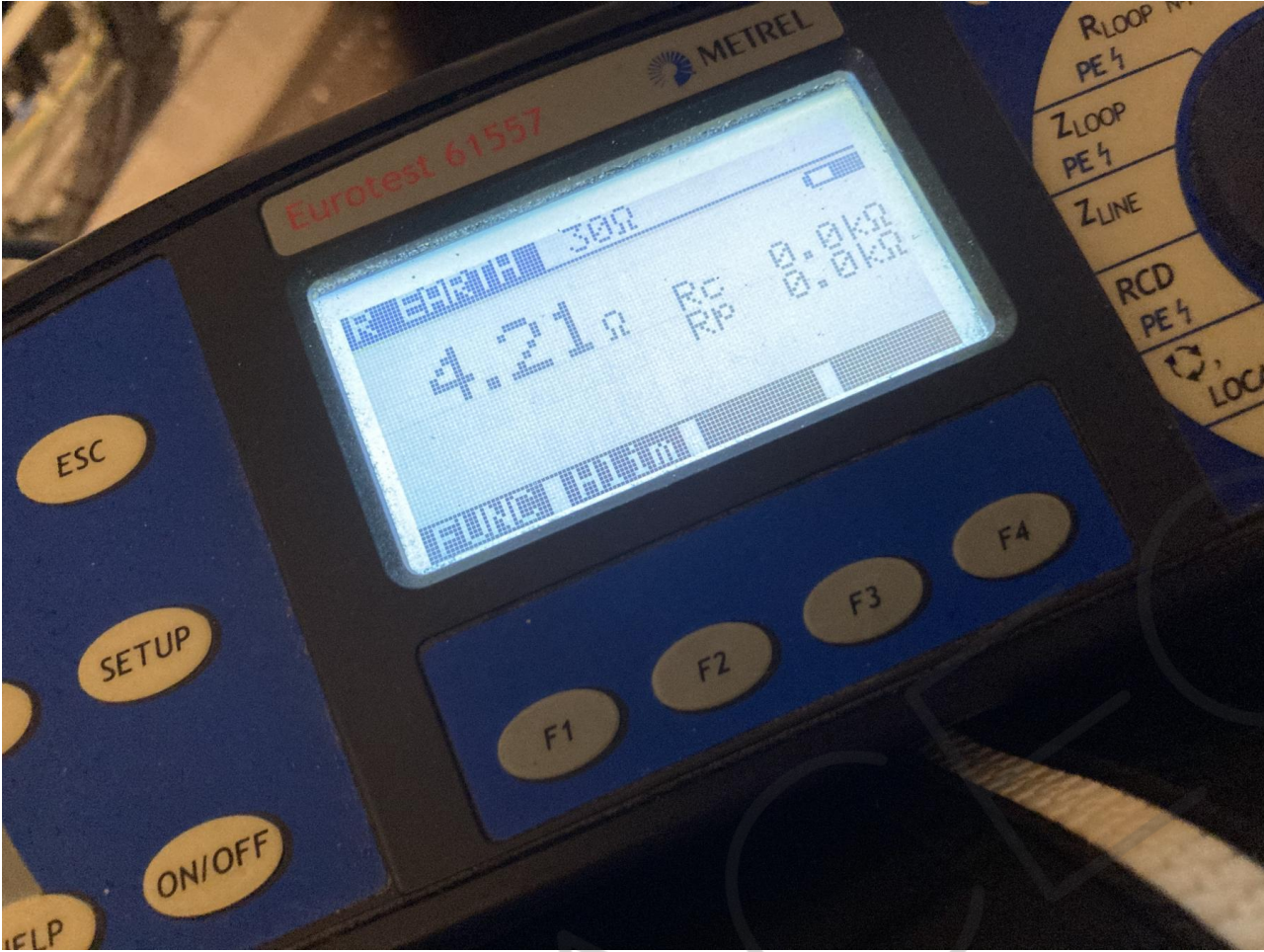





HuisNr: 260 BusNr: 206/00/2
ean: 541 448 860 020 425 306

CE M20 0071



OVC III

3 x 230 / 400 V ~ 50Hz

3 x 230 V ~ 50Hz

0,25 - 5 (100) A

-25°C / +55°C IP51

UC3



1.8.1 ☀️ 🏠 2.8.1 ☀️ 🏠
1.8.2 ☾ 🏠 2.8.2 ☾ 🏠

Sagemcom
CS 50001
92848 RUEIL CEDEX
FRANCE

253789484
2020



1SAG3100201534

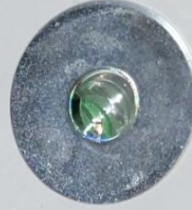

kWh (B) 1000 Imp/kWh
kvarh (2) 1000 Imp/kvarh

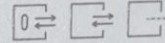

LTE NB1

wM-BUS

